



RELACIÓN

UNIVERSIDAD – EMPRESA

EN LA MARCO DE LA RESPONSABILIDAD SOCIAL



3er

Foro Internacional de
Responsabilidad Social
Facultad de Ciencias Económicas
25 y 26 de octubre de 2017



HURACAN HARVEY

LA VANGUARDIA | Internacional

Al Minuto Internacional Política Opinión Vida Deportes Economía Local Gente Cultura Sucesos Temas

Internacional Vanguardia Dossier Europa a debate

EUROPA ERES TÚUROP

La retirada de Trump del acuerdo de París impulsa a la UE a tomar más acciones sobre el clima

La UE ratifica su compromiso de reducir un 40% las emisiones de gases de efecto invernadero para 2030 y asegura que no va a renegociar el acuerdo



Las vidas de los niños refugiados en Serbia, en peligro por las bajas temperaturas

DE LA AUTORA DE NO LOGO Y LA DOCTRINA DEL SHOCK

NAOMI KLEIN

ESTO LO CAMBIA TODO

EL CAPITALISMO CONTRA EL CLIMA

FAIDÓS Estado y Sociedad



Gates en la Conferencia de Davos



<http://ricos-y-pobres.blogspot.com.co/2008/10/el-capitalismo-creativo-de-bill-gates.html>

https://economia.elpais.com/economia/2017/04/18/actualidad/1492512922_395839.html

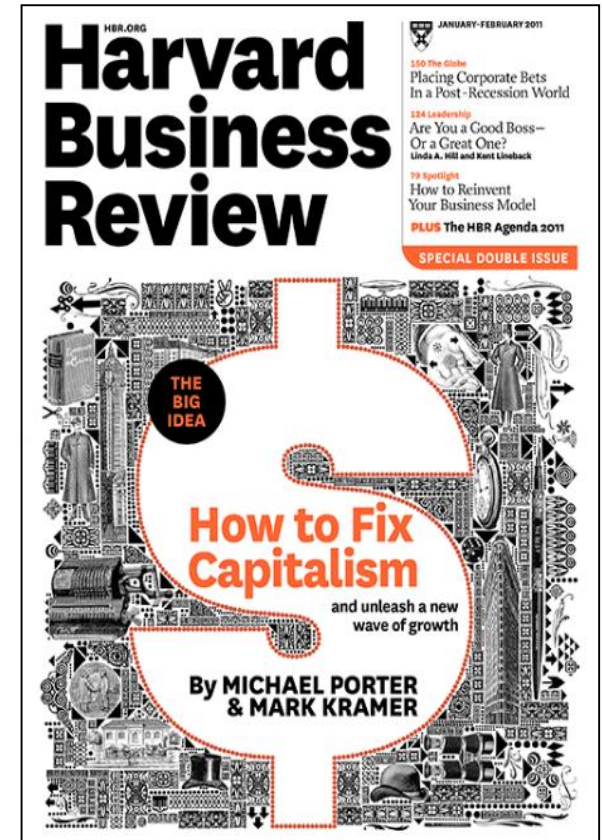
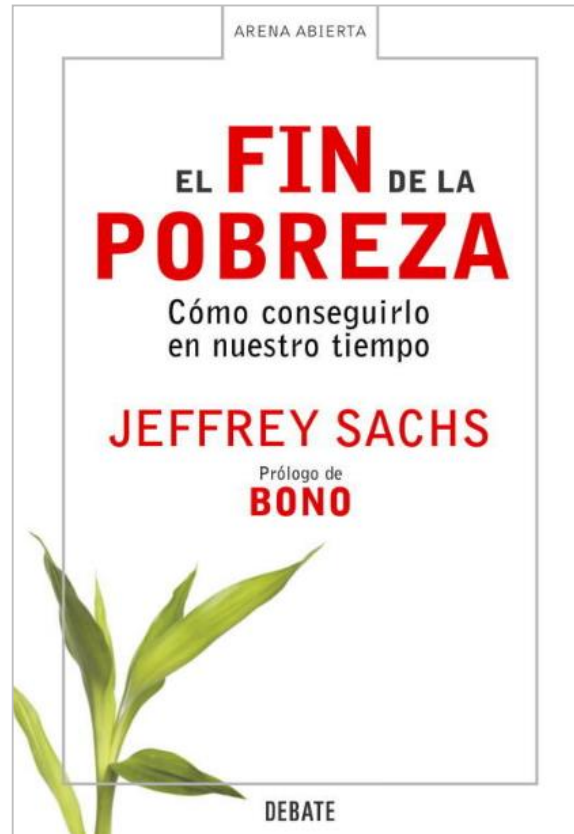



Singularity University

Scratch del MIT



Suecia – Digitalizar la escuela

Design for change



¿Cuál será entonces el papel que la academia debe cumplir?

Agenda

1. El debate sobre la RSU
2. La sostenibilidad en la academia
3. El reto de la aplicación
4. Reflexión

Agenda

1. El debate sobre la RSU
2. La sostenibilidad en la academia
3. El reto de la aplicación
4. Reflexión

1. Bien Social. Su meta es el bien de la sociedad, y además debe darle cuenta a ella de su gestión.
2. Función Política: ordenar las fuerzas y poderes sociales para la obtención del bien común.
3. Naturaleza Determinada: No desviarse centrarse en el saber.

Intervención del P. **Gerardo Remolina Vargas**, S.J., Rector de la Pontificia Universidad Javeriana en la instauración del “Observatorio sobre Responsabilidad Social de la Educación Superior”, el 13 de febrero de 2007.



Universidad
Revolucionaria

Universidad
Modernizante



Universidad de
Investigación

Universidad
Política

Guillermo Hoyos Vásquez, El Ethos de la Universidad, Monografías virtuales, ciudadanía, democracia y valores en sociedades plurales, OEI. Número 3, Octubre - Noviembre de 2003

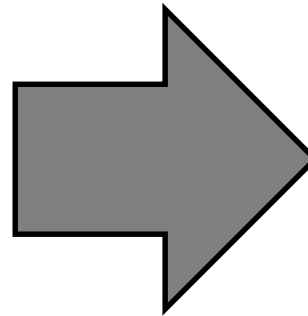
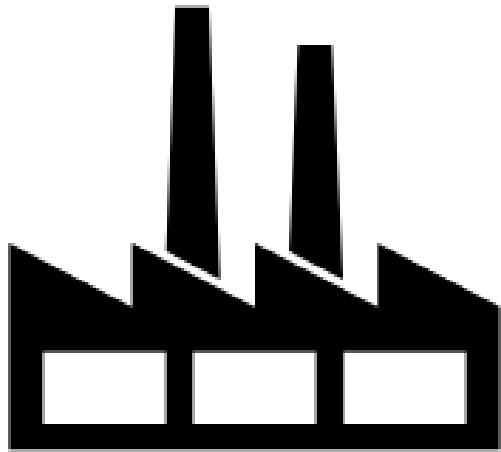

ROL SOCIAL DINAMICO

**RESPUESTA A
LAS
NECESIDADES
ACTUALES**

Raúl Urzúa (Ch)

CONSTRUCCIÓN DE CIUDADANÍA

**BIENESTAR
SUSTENTABLE
(integración)**

**René Aguirre (V)
Gasca y Olivera (M)**

FUNCIONES SUSTANTIVAS

**IMPACTOS DE
LA FUNCION
SOCIAL**

François Vallaey

GRUPOS DE INTERES

**GESTION
INSTITUCIONAL**

**Fernando Casani (E)
Marcin Geryk (P)**



A la labor política de la Universidad corresponde el generar una nueva Ética y unos nuevos valores. El bien común no podrá realizarse si no es sobre la base de principios que garanticen la humanidad del hombre y de sus relaciones (ética) así como la dinámica afectiva y emocional (valores) que mueva a la prosecución del bien de todos, por encima del egoísmo y de los intereses particulares de individuos o grupos.

Intervención del P. **Gerardo Remolina Vargas**, S.J., Rector de la Pontificia Universidad Javeriana en la instauración del “Observatorio sobre Responsabilidad Social de la Educación Superior”, el 13 de febrero de 2007.



Agenda

1. El debate sobre la RSU
2. La sostenibilidad en la academia
3. El reto de la aplicación
4. Reflexión



OUR COMMON FUTURE

THE WORLD COMMISSION

ON ENVIRONMENT

AND DEVELOPMENT



The Association for the Advancement
of Sustainability in Higher Education

PRiME Principles for Responsible
Management Education



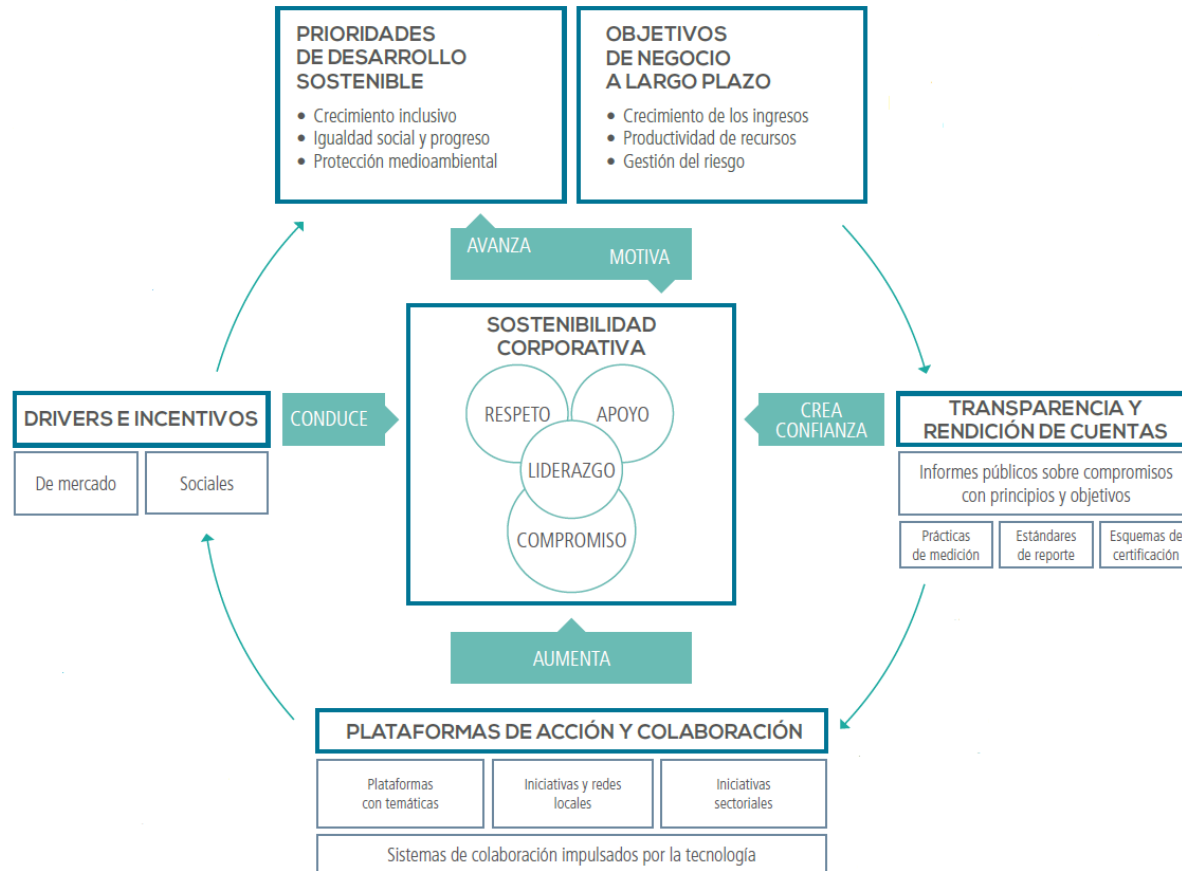

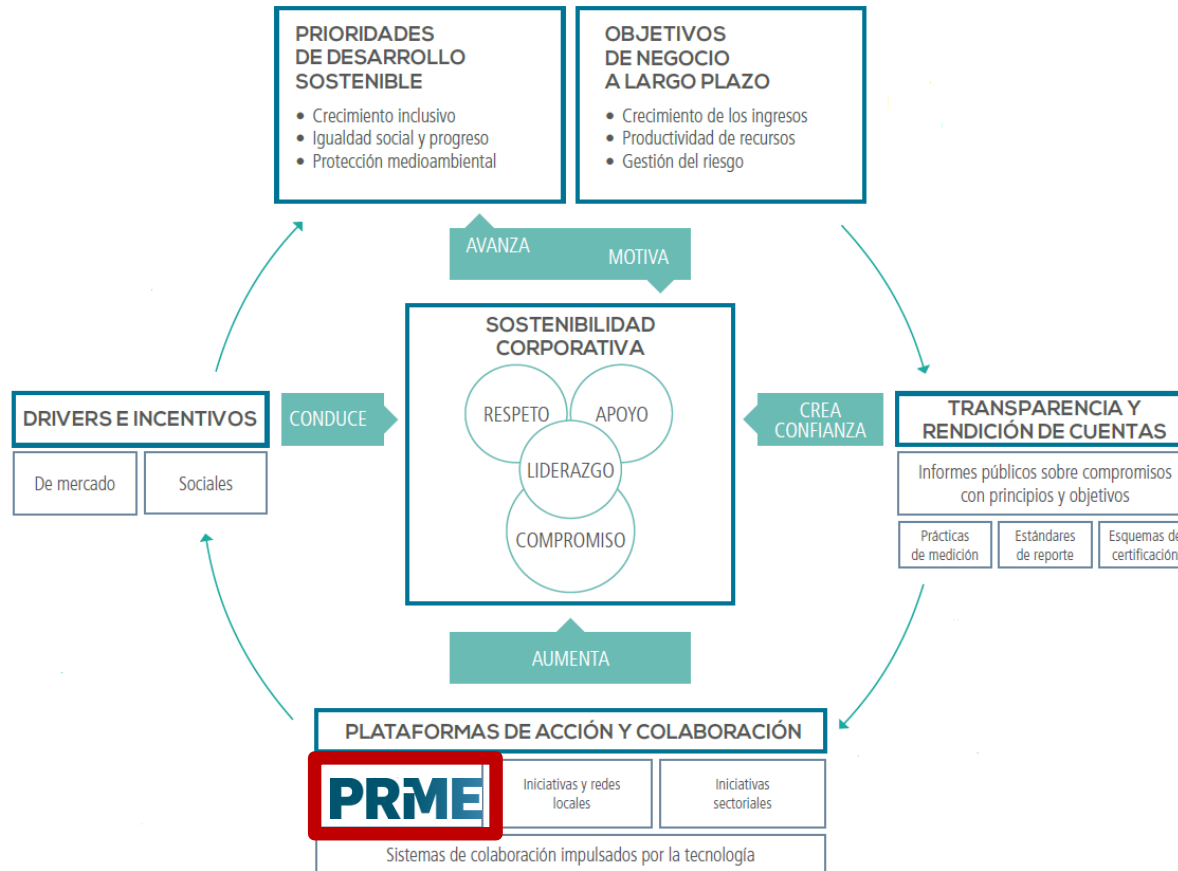



OBJETIVOS DE DESARROLLO SOSTENIBLE

<p>1 FIN DE LA POBREZA</p>	<p>2 HAMBRE CERO</p>	<p>3 SALUD Y BIENESTAR</p>	<p>4 EDUCACIÓN DE CALIDAD</p>	<p>5 IGUALDAD DE GÉNERO</p>	<p>6 AGUA LIMPIA Y SANEAMIENTO</p>
<p>7 ENERGÍA ASEQUIBLE Y NO CONTAMINANTE</p>	<p>8 TRABAJO DECENTE Y CRECIMIENTO ECONÓMICO</p>	<p>9 INDUSTRIA, INNOVACIÓN E INFRAESTRUCTURA</p>	<p>10 REDUCCIÓN DE LAS DESIGUALDADES</p>	<p>11 CIUDADES Y COMUNIDADES SOSTENIBLES</p>	<p>12 PRODUCCIÓN Y CONSUMO RESPONSABLES</p>
<p>13 ACCIÓN DE EL CLIMA</p>	<p>14 VIDA SUBMARINA</p>	<p>15 VIDA DE ECOSISTEMAS TERRESTRES</p>	<p>16 PAZ, JUSTICIA E INSTITUCIONES SÓLIDAS</p>	<p>17 ALIANZAS PARA LOGRAR LOS OBJETIVOS</p>	<p>OBJETIVOS DE DESARROLLO SOSTENIBLE</p>

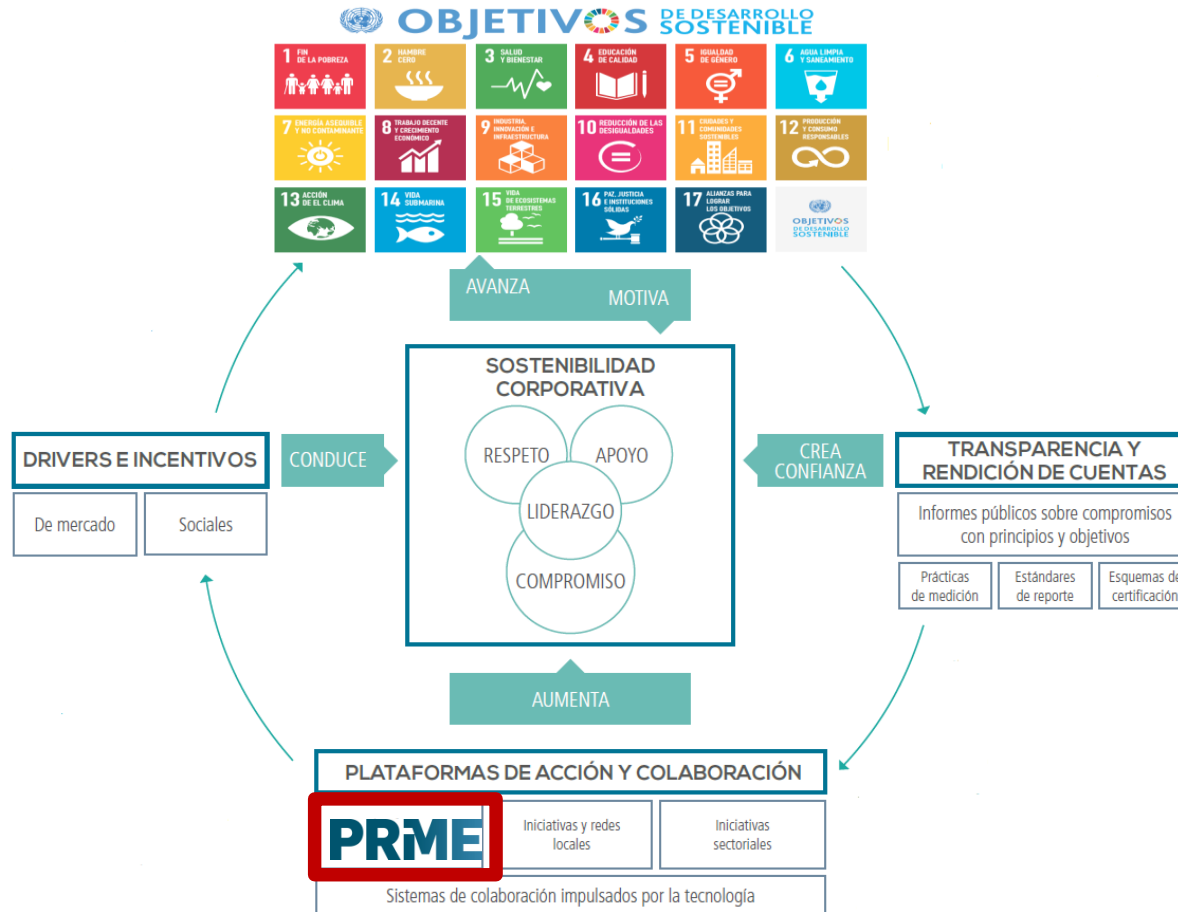



Agenda

1. El debate sobre la RSU
2. La sostenibilidad en la academia
3. El reto de la aplicación
4. Reflexión



PRiME Principles for Responsible Management Education



Principio 1 - Propósito



Principio 2 - Valores



Principio 3 - Método



Principio 4 - Investigación



Principio 5 - Asociación



Principio 6 - Diálogo

Principio No Oficial - Organización



PRiME

Etapa 1 | Negación

Etapa 2 | Cumplimiento

Etapa 3 | Enfoque formal

Etapa 4 | Enfoque estratégico

Etapa 5 | Enfoque de liderazgo



TRANSFORMATIONAL MODEL FOR PRME IMPLEMENTATION

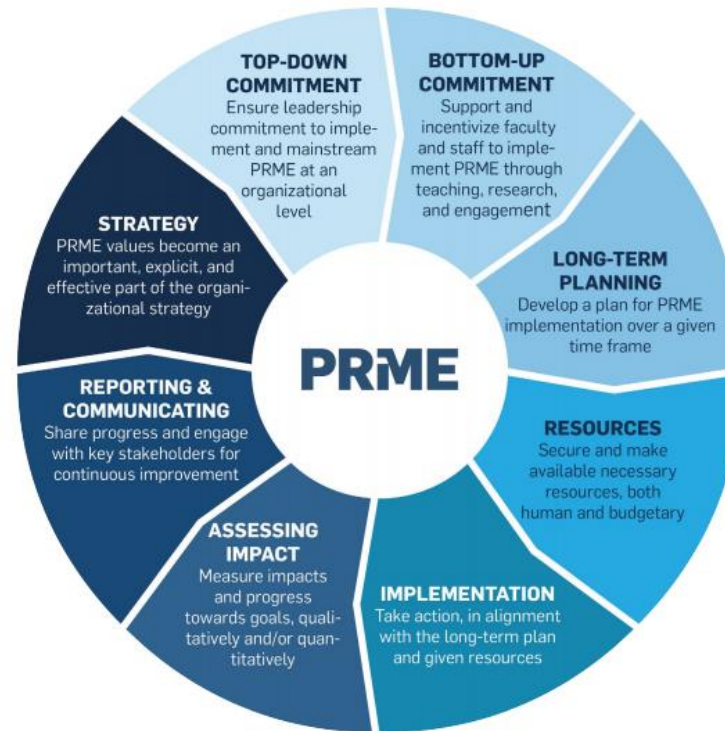

¹ This model has been inspired by the [Global Compact Management Model](#) (see Appendix).



1. LIDERAZGO Y ESTRATEGIA INSTITUCIONAL - 35
2. DOCENCIA - 37
3. INVESTIGACION - 20
4. EXTENSION o PROYECCION SOCIAL - 26
5. ADMINISTRACION DE LA OPERACIÓN – 62

180



AREA	ASPECTO GENERAL	SUB ASPECTOS	CODIGO	
1. LIDERAZGO Y ESTRATEGIA INSTITUCIONAL	1. Gobierno Institucional	Marco general	L1	
			L2	
			L3	
			L4	
		Conflictos de interés	L5	
		Equidad de genero	L6	
	2. Estrategia Institucional	Integración con la sostenibilidad	L7	
			L8	
			L9	
			L10	
			Grupos de interes	L11
			L12	
			Propósitos	L13
	3. Control de la Operación	Equipo	L14	
		Seguimiento	L15	
			L16	
			L17	
			L18	
			L19	
			L20	
			L21	
			L22	
			4. Reporte y Rendición de Cuentas	Reporte
	Verificación y comunicación			L24
		L25		
		L26		
	5. Mejora e Innovación	Acciones		L27
			L28	
			L29	
	6. Impacto	Desarrollos	L30	
			Docencia	L31
			L32	
			Investigación	L33
			L34	
			Extensión	L35



2. DOCENCIA	0. Información General	Alcance	T1
		Compromiso con la sostenibilidad	T2
			T3
			T4
	1. Formación Responsable	Ética y Ciudadanía	T5
			T6
			T7
		Sostenibilidad y Responsabilidad Social	T8
			T9
			T10
			T11
			T12
			T13
		Liderazgo Responsable	T14
			T15
			T16
			T17
			T18
		Consumo Responsable	T19
	T20		
	T21		
	T22		
	2. Formación pertinente	Contacto con la Realidad el Contexto Socioeconómico	T23
		Validación externa	T24
			T25
	3. Pluralidad en la Formación	Interdisciplinariedad	T26
			T27
			T28
		Multiculturalidad	T29
			T30
			T31
			T32
			T33
			T34
	4. Integración de la Formación con los Objetivos de Desarrollo Sostenible	Compromiso Agenda 2030	T35
			T36
			T37

3. INVESTIGACION	0. Información General	Alcance	R1
		Compromiso con la Sostenibilidad	R2
			R3
			R4
	1. Investigación Responsable	Utilidad del Conocimiento	R5
		Acceso del conocimiento	R6
			R7
			R8
	2. Vinculación a la Responsabilidad Social y/o Sostenibilidad	Lineamientos en RS	R9
			R10
		Producción en RS	R11
			R12
			R13
	3. Investigación colaborativa	Cooperación	R14
		Vinculación a la comunidad	R15
			R16
	4. Integración de la investigación con los Objetivos de Desarrollo Sostenible	Compromiso Agenda 2030	R17
			R18
			R19
			R20

4. EXTENSION o PROYECCION SOCIAL	0. Información General	Alcance	E1
		Compromiso con la Sostenibilidad	E2
			E3
			E4
	1. Respuesta a las Necesidades de los beneficiarios o públicos objetivo.	Validación Externa	E5
		Canales de Atención	E6
			E7
			E8
	2. Articulación con Actores Relevantes	Agendas de Desarrollo Locales y Globales	E9
		Comunidad Académica	E10
			E11
			E12
	3. Acceso y Participación de Comunidades Vulnerables y/o Minorías.	Utilidad y Aporte de las Intervenciones	E13
		Selección y Vinculación	E14
			E15
		Empoderamiento de las Comunidades Beneficiarias.	E16
			E17
			E18
			E19
			E20
	4. Cooperación público / privada	Colaboración interinstitucional	E21
		Proyectos para la sostenibilidad	E22
	5. Integración de la extensión con los Objetivos de Desarrollo Sostenible.	Compromiso Agenda 2030	E23
			E24
			E25
			E26



5. ADMINISTRACION DE LA OPERACIÓN	1. Impacto Ambiental	Energía	AE1
			AE2
		Agua	AE3
			AE4
		Biodiversidad	AE5
			AE6
		Emisiones	AE7
		Efluentes y residuos	AE8
		Prevención	AE9
			AE10
		Inversiones	AE11
		Cumplimiento	AE12
		Suministro	AE13
			AE14
		Transporte	AE15
			AE16
	2. Aspectos Laborales	Empleo	AL1
			AL2
		Cumplimiento	AL3
			AL4
		Relaciones	AL5
			AL6
		Salud y Seguridad	AL7
		Participación	AL8
			AL9
		Inclusión	AL10
			AL11
		Formación	AL12
			AL13
	3. Respeto a los DDHH	Cumplimiento	AH1
		Seguimiento	AH2
		Formación	AH3
		Verificación Externa	AH4
		Suministro	AH5
			AH6
			AH7
		Sanciones	AH8
		Libertad de asociación	AH9
		Trabajo infantil y forzoso	AH10
		No discriminación	AH11
		Desplazamiento	AH12
			AH13
		Accesibilidad	AH14
			AH15
		Bienestar	AH16
	4. Anticorrupción	Mecanismos	AA1
			AA2
			AA3
			AA4
			AA5
Sistema de Denuncias		AA6	
		AA7	
		AA8	
Suministro		AA9	
		AA10	
Competencia leal		AA11	
		AA12	
5. Promoción y Comunicación	Oferta Académica	AP1	
	Promoción y Mercadeo	AP2	
		AP3	
	Privacidad	AP4	
	Quejas y Reclamos	AP5	

Agenda

1. El debate sobre la RSU
2. La sostenibilidad en la academia
3. El reto de la aplicación
4. Reflexión



¿Cuál será entonces el papel que la academia debe cumplir?







café esceptico

APRA
Asociación Paraguaya de Responsables

POSIBILIDAD DE HABITAR MARTE

Y EL FUTURO DE LA HUMANIDAD EN EL ESPACIO

Fecha: Miércoles 30 de agosto | 19:00hs.
Expositor: Felix Piriyú
Local: La Cafebrería (Mallutín c/ Lillo)
Costo: Gs. 20.000 Incluye Certificado

www.apra.org.py



... Gracias por su Atención ...

Facultad de Administración de Empresas
Universidad Externado de Colombia

gustavo.yepes@uexternado.edu.co